

Daniela Tomitza  
+43 7674 615-262  
+43 676 848003 262  
tomitza@attnang-puchheim.ooe.gv.at  
GZ: GAIV-Verk-222/2025-Tom-Aig  
Attnang-Puchheim, 29.12.2025

# VERORDNUNG DER STADTGEMEINDE ATTNANG-PUCHHEIM

## Verordnung

des Bürgermeisters der Stadtgemeinde Attnang-Puchheim vom 29.12.2025 betreffend die Gebietsabgrenzung für das Bewohnerparken im Stadtgebiet von Attnang-Puchheim auf Gemeindestraßen innerhalb des Gemeindegebietes von Attnang-Puchheim (Bewohnerparkkartenverordnung).

Auf Grund der § 94d Z. 4a StVO. 1960 i.d.g.F., §§ 43 Abs. 2 a (Z.1 und Z.2), 94 d Z. 4 a, 25 Abs. 5 der StVO 1960, BGBl. Nr. 159 i.d.g.F., in Verbindung mit §§ 40 Abs. 2 Z. 4, 43 Abs. 1 OÖ. GemO 1990 leg. cit.i.d.g.F. und der Verordnung des Gemeinderates vom 27.03.2014, mit der einzelne in die Zuständigkeit des Gemeinderates fallende Angelegenheiten der örtlichen Straßenpolizei auf den Bürgermeister übertragen werden, wird nach Durchführung des gesetzlich vorgeschriebenen Anhörungsverfahrens verordnet:

### § 1

#### Geltungsbereich

Entsprechend dem, einen integrierenden Bestandteil dieser Verordnung bildenden Plan (DKM-Datenkopie vom 12.11.2025 zu GZ: GA IV-Verk-222/2025-Aig (ANLAGE 1) wird das Gebiet, deren Bewohner eine Ausnahmegewilligung gem. § 45 Abs. 4 (und Abs. 4a) StVO 1960 i.d.g.F. beantragen können, nachstehend angeführt bestimmt:

Die Zone 1 betrifft das Gebiet:

Bahnhofstraße entlang der Liegenschaften Nr 51, 53, 55, 57, 59, 61, 63, 65, 69, 71, 73, 77, 81, 83, 89 und 91

Brucknerstraße

Dr. Karl Renner-Platz 1-8

Europaplatz 1-2,

Kirchenstraße (außer Kirchenstraße 8),

Kochstraße 1-8;

Marktstraße 1 bis 20

Mitterweg 9

Rathausplatz 1-13  
Römerstraße (1,3,7,9,23,27,31,33,35,37)  
Straße des 21. April 1-8  
Stelzhamergasse 1-9

## § 2

### Nutzungsbeschränkung

Die Bewohnerparkkarte gilt nur in dem, der Verordnung beiliegenden Plan (ANLAGE 1) bezeichneten Gebiet in den Kurzparkzonen mit einer zulässigen Parkdauer von 90 Minuten oder mehr, mit folgenden **Ausnahmen**:

1. unmittelbar vor den Liegenschaftsadressen Rathausplatz 8 und 9 in der Zeit von Montag bis Freitag, jeweils 08:00 bis 12:00 Uhr,
2. in der Straße des 21. April unmittelbar vor den Liegenschaftsadressen Nr. 4, 6 und 8.

## § 3

### Personenkreis

Der Personenkreis gemäß § 43 Abs. 2a Ziff. 1 und Z. 2 StVO 1960 wird hiermit wie folgt bezeichnet:

1. **Bewohner** im Bewohnerparkkartengebiet laut Verordnung, das sind natürliche Personen mit Hauptwohnsitz in dem, im § 1 und in der Anlage 1 bezeichneten Gebieten/Liegenschaften, während der Dauer des aufrechten Hauptwohnsitzes;
2. **Unternehmer** mit Sitz / Standort in den, in § 1 bezeichneten Gebieten/Liegenschaften, das sind selbstständig erwerbstätige natürliche ODER JURISTISCHE Personen, welche einen PKW im Rahmen ihres Unternehmens zum Transport von Waren oder ihr Fahrzeug zur Dienstaussübung regelmäßig mehrmals täglich benötigen, sofern diese nicht bereits unter Z. 1 fallen und im Umkreis von 300 Metern über keine private Abstellmöglichkeit und noch über keine Ausnahmegenehmigung nach § 4 Z. 1-4 dieser Verordnung verfügen;
3. **Ärzte**, die zum Zweck der Leistung unaufschiebbarer ärztlicher Hilfe auf die Verfügbarkeit ihres Fahrzeuges in unmittelbarer Nähe des Ordinationsstandortes angewiesen sind, wobei sich der Ordinationsstandort in einem, in § 1 sowie in der Anlage 1 dieser Verordnung umschriebenen Gebiet befinden muss;
4. **Lenker von Dienstfahrzeugen des öffentlichen Dienstes** mit Dienstort im Gebiet gem. § 1 dieser Verordnung.

## § 4

### Inkrafttreten

- 1) Gemäß § 44 der Straßenverkehrsordnung 1960, BGBl. Nr. 159, i.d.g.F., BGBl. I Nr. 52/2024, wird diese Verordnung durch Anschlag an der Amtstafel der Stadtgemeinde Attnang-Puchheim, in der Dauer von sechs Wochen, kundgemacht.
- 2) Diese Verordnung tritt an dem, dem Anschlag an der Amtstafel folgenden zweiten Tag in Kraft.
- 3) Mit Inkrafttreten dieser Verordnung tritt die bisherige Verordnung betreffend die Gebietsabgrenzung für das Bewohnerparken im Stadtgebiet von Attnang-Puchheim auf Gemeindestraßen (Bewohnerparkkartenverordnung), außer Kraft.

Der Bürgermeister

  
Peter Groß



**Anlagen zur Verordnung:**

Lageplan – DKM Mappenkopie vom 12.11.2025 zu GAIV-Verk-222/2025

**Anlage 1**

Kundmachungsfrist bis	09.02.2026
angeschlagen am	29.12.2025 / TOM
abgenommen am	16.02.2026 / TOM

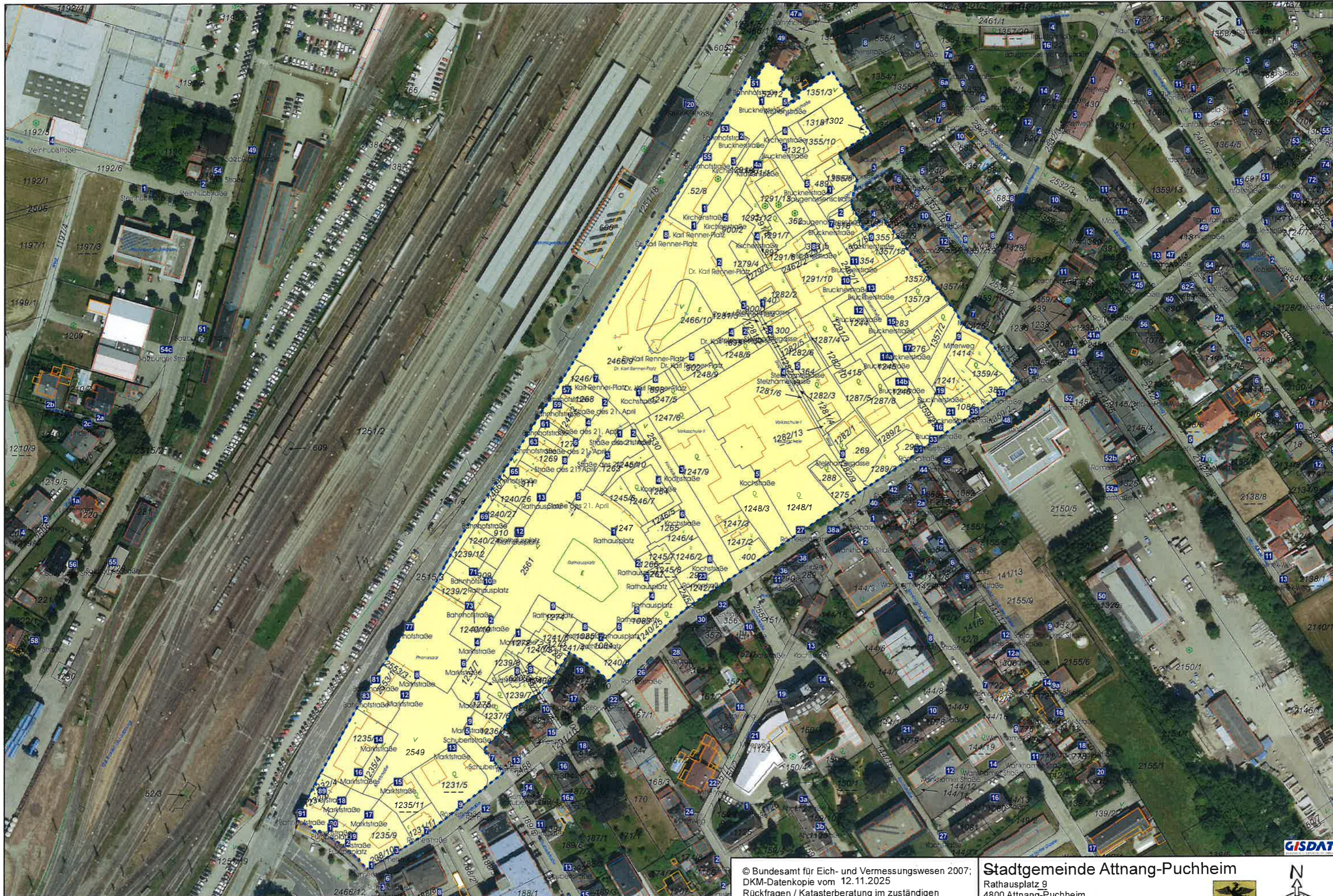

**GA IV-Verk-222/2025-Aig**

© Bundesamt für Eich- und Vermessungswesen 2007;  
 DKM-Datenkopie vom 12.11.2025  
 Rückfragen / Katasterberatung im zuständigen  
 Vermessungsamt; aktuelle DKM-Daten erhältlich im  
 zuständigen Vermessungsamt  
 oder via Internet-GDB-Provider.

**Stadtgemeinde Attnang-Puchheim**  
 Rathausplatz 9  
 4800 Attnang-Puchheim  
 Telefon 07674 / 615 Fax DW 44  
 email: stadttamt@attnang-puchheim.ooe.gv.at  
 Maßstab 1:2 000 Datum 12.11.2025



**GISDAT**

Kundmachungsfrist bis 09.02.2026  
angeschlagen am 28.12.2025 / Tom  
abgenommen am 16.02.2026 / Tom